PTFIX 12X2,5 RD - Verdelerblok

3273290

https://www.phoenixcontact.com/nl/producten/3273290

Let erop dat de in dit pdf-document weergegeven gegevens uit onze online catalogus zijn gegenereerd. De volledige gegevens treft u aan in de gebruikersdocumentatie. Onze Algemene gebruiksvoorwaarden voor downloads zijn van kracht

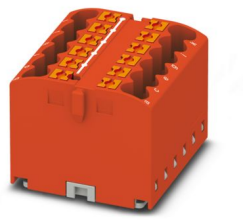

Verdelerblok, Basisklem, nominale spanning: 450 V, nominale stroom: 24 A, aantal aansluitingen: 12, aansluitmethode: Push-in-aansluiting, doorsnede: 0,14 mm^2 - 4 mm^2, montagetechniek: bevestiging op montagerailadapter, directe montage met flens, Zwevend, kleur: rood

Uw voordelen

- Tot wel 50 % ruimtebesparing op de montagerail door verticale montage
- Flexibele toepassing door railmontage, directe montage of plakken
- Tijdbesparende aderaansluiting door push-in-insteekveerdruktechniek waarvoor geen gereedschap nodig is
- Tot wel 80 % tijdvoordeel door kant-en-klaar gemonteerde blokken zonder handmatige doorverbinding
- Overzichtelijke bedrading door elf verschillende kleurvarianten

Commerciële gegevens

Artikelnummer	3273290
Verpakkingseenheid	8 Stuks
Minimale bestelhoeveelheid	8 Stuks
Verkoopcode	BEA114
Productcode	BEA114
GTIN	4055626392110
Gewicht per stuk (inclusief verpakking)	22,125 g
Gewicht per stuk (exclusief verpakking)	22,125 g
Douanetariefnummer	85369010
Land van herkomst	PL

Technische gegevens

Opmerking

Aanwijzing voor de bediening	de blokken kunnen via de aderschacht onderling worden doorverbonden, passende insteekbruggen zie toebehoren

Algemeen

opmerking	De max. belastingstroom van het individuele aansluitpunt mag niet worden overschreden.

Artikeleigenschappen

Aantal Aansluitingen	12
Aantal rijen	1
potentialen	1

Isolatie-eigenschappen

Overspanningscategorie	III
vervuilingsgraad	3

Elektrische eigenschappen

test-stootspanning	6 kV
Maximale vermogensdissipatie tijdens nominaal bedrijf	0,77 W

aansluitgegevens

Aantal aansluitingen per etage	12
nominale doorsnede	2,5 mm²
nominale doorsnede AWG	12
Aansluitmethode	Push-in-aansluiting
Striplengte	8 mm ... 10 mm
teststift	A3
aansluiting overeenkomstig norm	IEC 60998-2-2
Aderdoorsnede massief	0,14 mm² ... 4 mm²
Aderdoorsnede AWG	26 ... 12 (omgezet naar IEC)
Aderdoorsnede soepel	0,14 mm² ... 4 mm²
aderdoorsnede soepel [AWG]	26 ... 12 (omgezet naar IEC)
Aderdoorsnede soepel (adereindhuls zonder kunststofhuls)	0,14 mm² ... 2,5 mm²
Aderdoorsnede soepel (adereindhuls met kunststofhuls)	0,14 mm² ... 2,5 mm²
Nominale stroom	24 A
belastingsstroom maximaal	32 A
maximale totale stroom	48 A
nominale spanning	450 V

Aansluitdoorsnede direct steekbaar

Aderdoorsnede massief	0,34 mm² ... 4 mm²
Aderdoorsnede massief [AWG]	24 ... 12 (omgezet naar IEC)

Aderdoorsnede soepel (adereindhuls zonder kunststofhuls)	0,34 mm² ... 2,5 mm²
Aderdoorsnede soepel (adereindhuls met kunststofhuls)	0,34 mm² ... 2,5 mm²

Afmetingen

Breedte	31,5 mm
Hoogte	28,6 mm
diepte	21,7 mm

Materiaal

Kleur	rood (RAL 3001)
Brandbaarheidsklasse volgens UL 94	V0
isolatiemateriaalgroep	I
Isolatiemateriaal	PA
statische kunststoftoepassing in koude	-60 °C
Temperatuur Index isolatiemateriaal (DIN EN 60216-1 (VDE 0304-21))	125 °C
Relatieve Temperatuur Index isolatiemateriaal (Elec., UL 746 B)	125 °C
Brandbeveiliging voor railvoertuigen (DIN EN 45545-2) R22	HL 1 - HL 3
Brandbeveiliging voor railvoertuigen (DIN EN 45545-2) R23	HL 1 - HL 3
Brandbeveiliging voor railvoertuigen (DIN EN 45545-2) R24	HL 1 - HL 3
Brandbeveiliging voor railvoertuigen (DIN EN 45545-2) R26	HL 1 - HL 3
kalorimetrische warmteafgifte NFPA 130 (ASTM E 1354)	28 MJ/kg
ontvlambaarheid oppervlakte NFPA 130 (ASTM E 162)	doorstaan
specifieke optische rookgasdichtheid NFPA 130 (ASTM E 662)	doorstaan
rookgastoxiciteit NFPA 130 (SMP 800C)	doorstaan

Mechanische eigenschappen

Mechanische gegevens

open zijwand	Nee

Mechanische tests

bevestiging op de houder

resultaat	Test doorstaan
opmerking	Bij het aanrijgen van verschillende blokken wordt aanbevolen om telkens een montagerailadapter onder het verbindingspunt resp. een flenselement tussen de blokken te plaatsen.
	Bij varianten met 6 resp. 7 aansluitingen is het voldoende om een montagerailadapter in het midden van elk blok te plaatsen en flenselementen na elk tweede blok.
	Bij gebruik van de montagerailadapter PTFIX-NS35 mag een geregen blok slechts maximaal voor de helft uitsteken.

Omgevings- en levensduuromstandigheden

Naaldvlamtest

inwerkingsduur	30 s

resultaat	Test doorstaan

Trillen/breedbandruis

testspecificatie	DIN EN 50155 (VDE 0115-200):2008-03
programma	Levensduurtest categorie 2, aan draaistel
frequentie	f_1 = 5 Hz tot f_2 = 250 Hz
ASD-niveau	6,12 (m/s²)²/Hz
Versnelling	3,12g
testduur per as	5 h
testrichtingen	X-, Y- en Z-as
resultaat	Test doorstaan

Schokken

testspecificatie	DIN EN 50155 (VDE 0115-200):2008-03
schokvorm	halfsinus
Versnelling	30g
schokduur	18 ms
Aantal schokken per richting	3
testrichtingen	X-, Y- en Z-as (pos. en neg.)
resultaat	Test doorstaan

Omgevingsomstandigheden

omgevingstemperatuur (bedrijf)	-60 °C ... 110 °C (Bedrijfstemperatuurbereik incl. zelfopwarming, max. kortstondige bedrijfstemperatuur zie RTI Elec.)
Omgevingstemperatuur (opslag/transport)	-25 °C ... 60 °C (voor korte tijd, niet langer dan 24 h, -60 °C tot +70 °C)
omgevingstemperatuur (montage)	-5 °C ... 70 °C
omgevingstemperatuur (bediening)	-5 °C ... 70 °C
Toelaatbare luchtvochtigheid (bedrijf)	20 % ... 90 %
toelaatbare luchtvochtigheid (opslag/transport)	30 % ... 70 %

Normen en bepalingen

aansluiting overeenkomstig norm	IEC 60998-2-2

Montage

montagetechniek	bevestiging op montagerailadapter
	directe montage met flens
	Zwevend

Tekeningen

schakelschema

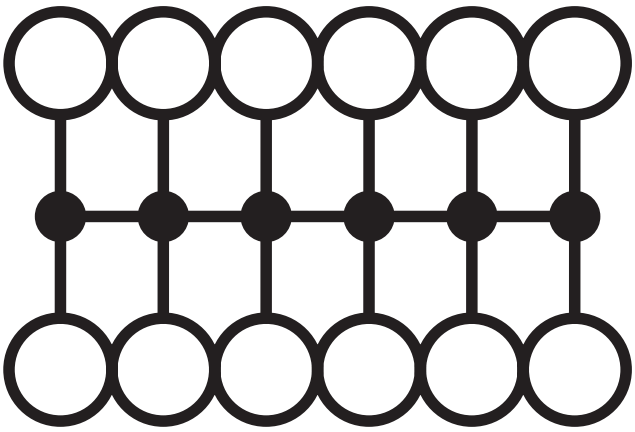

Toelatingen

To download certificates, visit the product detail page: https://www.phoenixcontact.com/nl/producten/3273290

DNV
Toelatings-ID: TAE00002TT-05

	Nominale spanning U_N	Nominale stroom I_N	Doorsnede AWG	Doorsnede mm^2
keine				
	500 V	24 A	-	-

CSA
Toelatings-ID: 13631

	Nominale spanning U_N	Nominale stroom I_N	Doorsnede AWG	Doorsnede mm^2
B				
	300 V	20 A	26 - 12	-
C				
	300 V	20 A	26 - 12	-
D				
	600 V	5 A	26 - 12	-

IECEE CB Scheme
Toelatings-ID: DE1-63085

	Nominale spanning U_N	Nominale stroom I_N	Doorsnede AWG	Doorsnede mm^2
keine				
	450 V	24 A	-	-

EAC
Toelatings-ID: RU C-DE.BL08.B.00644

VDE Zeichengenehmigung
Toelatings-ID: 40047798

	Nominale spanning U_N	Nominale stroom I_N	Doorsnede AWG	Doorsnede mm^2
keine				
	450 V	24 A	-	-

EAC
Toelatings-ID: KZ7500651131219505

cULus Recognized
Toelatings-ID: E60425

	Nominale spanning U_N	Nominale stroom I_N	Doorsnede AWG	Doorsnede mm^2
B				
	300 V	20 A	26 - 12	-
C				
	300 V	20 A	26 - 12	-
D				
	600 V	5 A	26 - 12	-

Classificaties

ECLASS

ECLASS-13.0	27250118
ECLASS-15.0	27250118

ETIM

ETIM 10.0	EC000897

UNSPSC

UNSPSC 21.0	39121400

Environmental product compliance

EU RoHS

Voldoet aan de eisen van de RoHS-richtlijn	Ja, Geen uitzonderingsregelingen

China RoHS

Environment friendly use period (EFUP)	EFUP-E
	Geen gevaarlijke stoffen boven de grenswaarden

EU REACH SVHC

Aanduiding van REACH-kandidaatstof (CAS-nr.)	Geen stof met een massafractie van meer dan 0,1 %

Phoenix Contact 2026 © - Alle rechten voorbehouden
https://www.phoenixcontact.com

PHOENIX CONTACT B.V.
Hengelder 56 6902 PA Zevenaar
Postbus 246 6900 AE Zevenaar
(0316) 59 17 20
sales@phoenixcontact.nl