



ISO-sokkelklem 12mm



PS Polystyreen

Stamgegevens

| | |
|-------------------------------|--------------------------------|
| Bestelnr. | 2130122 |
| Type | 2960 12 M6 LGR |
| Omschrijving 1 | Sokkelklem ISO schroefb. op M6 |
| Dimensie | 12mm |
| Kleur | lichtgrijs |
| RAL-nummer | 7035 |
| Materiaal | Polystyreen |
| Materiaal-afk. | PS |
| Kleinste verkoop-eenheid (VG) | 50,00 Stuk |
| Gewicht | 0,48 kg/100 st. |

Technisch specificatieblad

ISO-klem op voetstuk

Artikelnr. 2130122



Technische gegevens

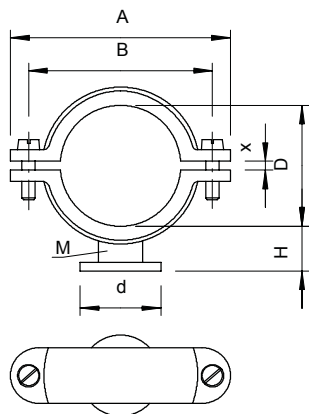

| | |
|--|-------------------------------------|
| Afmeting A | 35,00 mm |
| Afmeting B | 25,00 mm |
| Afmeting D | 12,00 - 13,00 mm |
| Afmeting d | 17,00 mm |
| Afmeting H | 10,00 mm |
| Afmeting x | 1,00 mm |
| Aantal kabels/ buizen | 1,00 |
| Uitvoering | Gesloten |
| Type bevestiging | Schroefgat |
| Schroefdraad | M6 |
| Geschikt in brandbeveiligings- zone | <input type="checkbox"/> |
| Afmetingen | Pg 9 |
| Halogeenvrij | <input checked="" type="checkbox"/> |
| Met kunststof mantel | <input type="checkbox"/> |
| Schroef | M4 x 10 |
| Spanbereik D | 12,00 - 13,00 mm |
| UV-bestendig | <input type="checkbox"/> |